









**LEGENDA**

-  Panel dachowy BALEXMETAL
-  typ ELEGANCE kolor RAL 7016
-  cokół - tynk mozaikowy
-  BOLIX kolor TM 19B (grafit)
-  tynk StoMiral K 1,0-1,5
-  kolor STO BIAŁY
-  tynk StoMiral K 1,0-1,5
-  kolor STO nr 37303
-  tynk CERESIT CT710



ELEVACJA PN - ZACH.

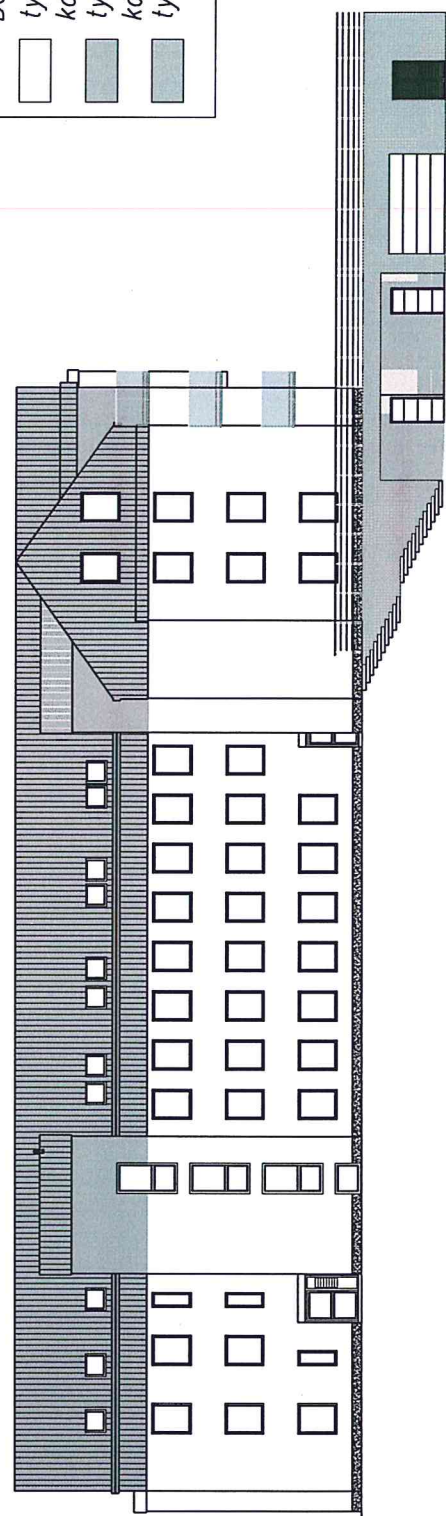
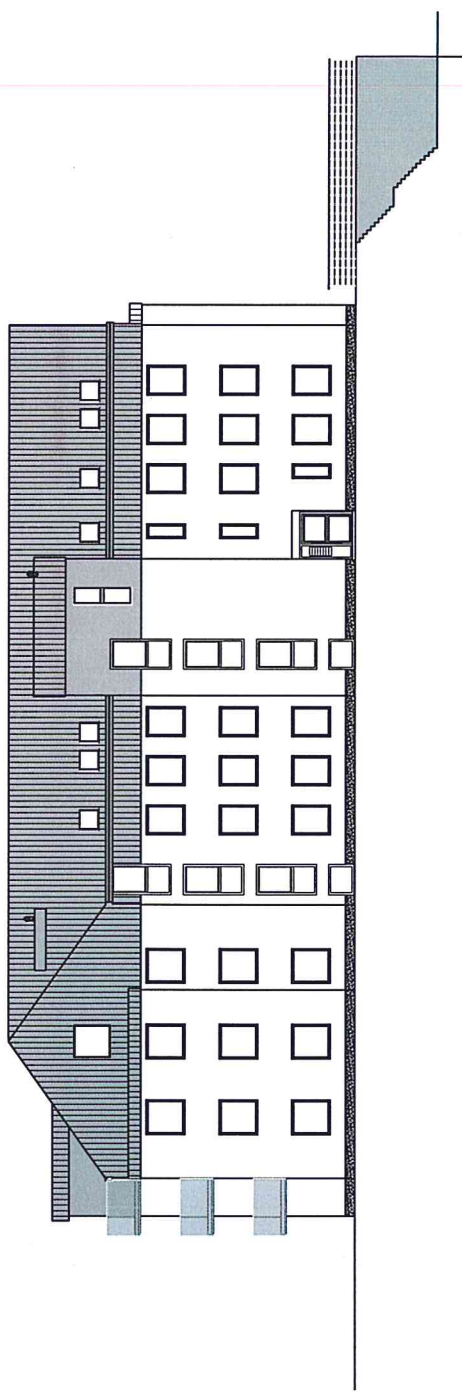

ELEVACJA PN - WSCH.

jednostka projektów

**APA**  
Pracownia Architektoniczna  
**PROJEKT**









APA-PROJEKT Pracownia Architektoniczna  
83-110 TCZEŃ, ul. Sportowa 2/  
tel. 501 654 213, e-mail: apa@apaprojekt.pl

główny projektant: mgr inż. arch. Piotr Lewandowski Nr uprawnień: PO/KK/141/200  
sprawdzający: mgr inż. arch. Agnieszka Lewandowska Nr uprawnień: PO/KK/140/200  
nazwa i adres obiektu budowlanego: **BUDYNEK MIESZKALNYM WIELOSTANOWISKOWYM**  
wraz z GARAZEM PODZIEMNYM WIELOSTANOWISKOWYM  
Gdańsk-Orunia, ul. A. Antczaka / ul. Żurkiewicza 10  
jedn. ewid. 2261011, dz. nr 757/90, obręb 303

tytuł rysunku: **ELEWACJE I - KOLORYSTYKA**

nr rysunku: <b>AW-16</b>	branża: ARCHITEKTURA
etap projektowania: WYKONAWCZY	data oprac.: 26-02-2021
skala: <b>1:20</b>	

**LEGENDA**

-  Panel dachowy BALEXMETAL
-  typ ELEGANCE kolor RAL 7016
-  cokół – tynk mozaikowy
-  BOLIX kolor TM 19B (grafit)
-  tynk StoMiral K 1,0-1,5
-  kolor STO BIAŁY
-  tynk StoMiral K 1,0-1,5
-  kolor STO nr 37303

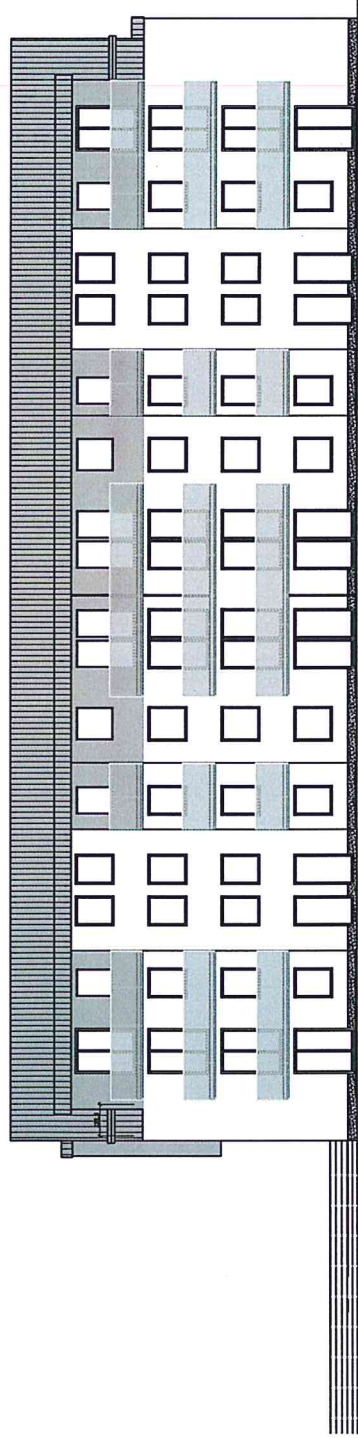

ELEWACJA PD - WSCH.

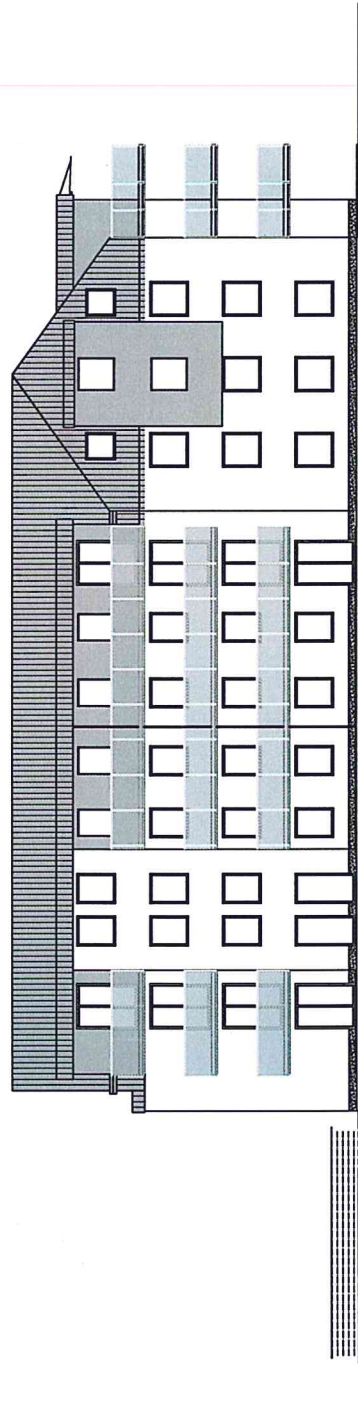

ELEWACJA PD - ZACH.

jednostka projektowa

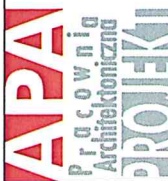

Pracownia Architektoniczna  
PROJEKI

APA-PROJEKT Pracownia Architektoniczna  
83-110 TCZEŃ, ul. Sportowa 2/2  
tel. 601 654 213, e-mail: apa@apaprojekt.pl

główny projektant: mgr. inż. arch. Piotr Lewandowski  
sprawdzający: mgr. inż. arch. Agnieszka Lewandowska

Nr uprawnień: PO/KK/141/2006  
Nr uprawnień: PO/KK/140/2006

nazwa i adres obiektu budowlanego:  
**BUDYNEK MIESZKALNY WIELOLODZINNY**  
wraz z GARAZEM PODZIEMNYM WIELOSTANOWISKOWYM  
Gólesk-Onnia, ul. A. Antczaka / ul. Żurkoma 10  
jedn. ewid. 2281011, dz. nr 757/30, obręb 303

tytuł rysunku: **ELEWACJE II - KOLORYSTYKA**

nr rysunku:	<b>AW-17</b>	branża: ARCHITEKTURA
etap projektowania:	data oprac.:	skala:
WYKONAWCZY	26-02-2021	1:200





**ELEWACJA POŁUDNIOWO - ZACHODNIA**

OSIEMNIE Z ZAŁOŻEŃ ELEWACYJNYCH Z BUDYŃ ALU  
DO WYKONANIA WŁASNYCH REKONSTRUKCYJ  
KOLOR POWIOTKA DOKONANEGO

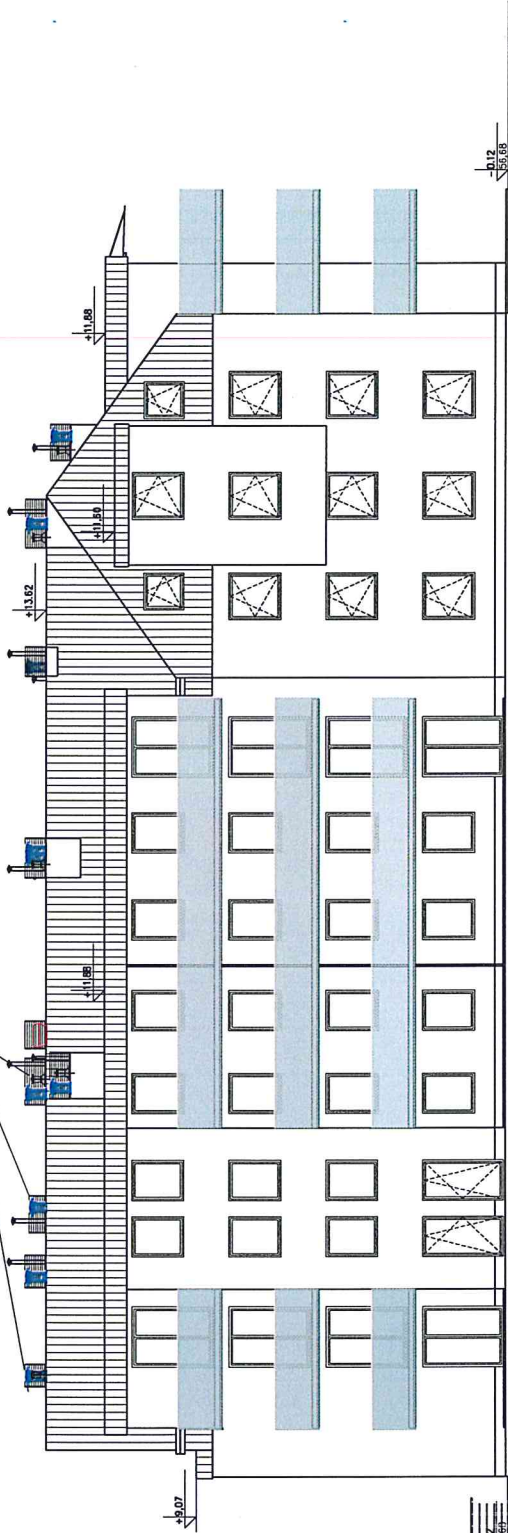

Pracownia Projektowa  
**APA-PRACOWNIA ARCHYTEKTURA**  
 ul. B.110 102DN, ul. Spornowa 2/2  
 ul. B.110 212, 51-100 Wrocław  
 tel. 71 35 21 21, e-mail: apaprojekt@poczta.onet.pl  
 NIP: 780-100-1000, REGON: 141012006  
 KRS: 0000382000, NIP: 780-100-1000

nazwa i adres obiektu budowlanego: **BUDYNKI MIEJSCOWOŚCIOWE W WIELKOPOLSKIM**  
 ul. Ciepła 10, 51-100 Wrocław  
 adres inwestora: **WZK Sp. z o.o.**  
 ul. Ciepła 10, 51-100 Wrocław

tytuł projektu: **ELEWACJA PWSCH**  
 etap projektu: **AW-14**  
 data oprac.:  
 20-09-2021

autor projektu:  
**WYKONAWCY**  
 data oprac.:  
 20-09-2021

skala: **1:100**

**ELEWACJA PÓŁNOCNO - WSCHODNIA**

OSZCZĘDZAJĄC NAJWIĘKZĄ ILOŚĆ MATERIAŁÓW  
DO WYKONANIA PRACY WYKONAWCZYCH

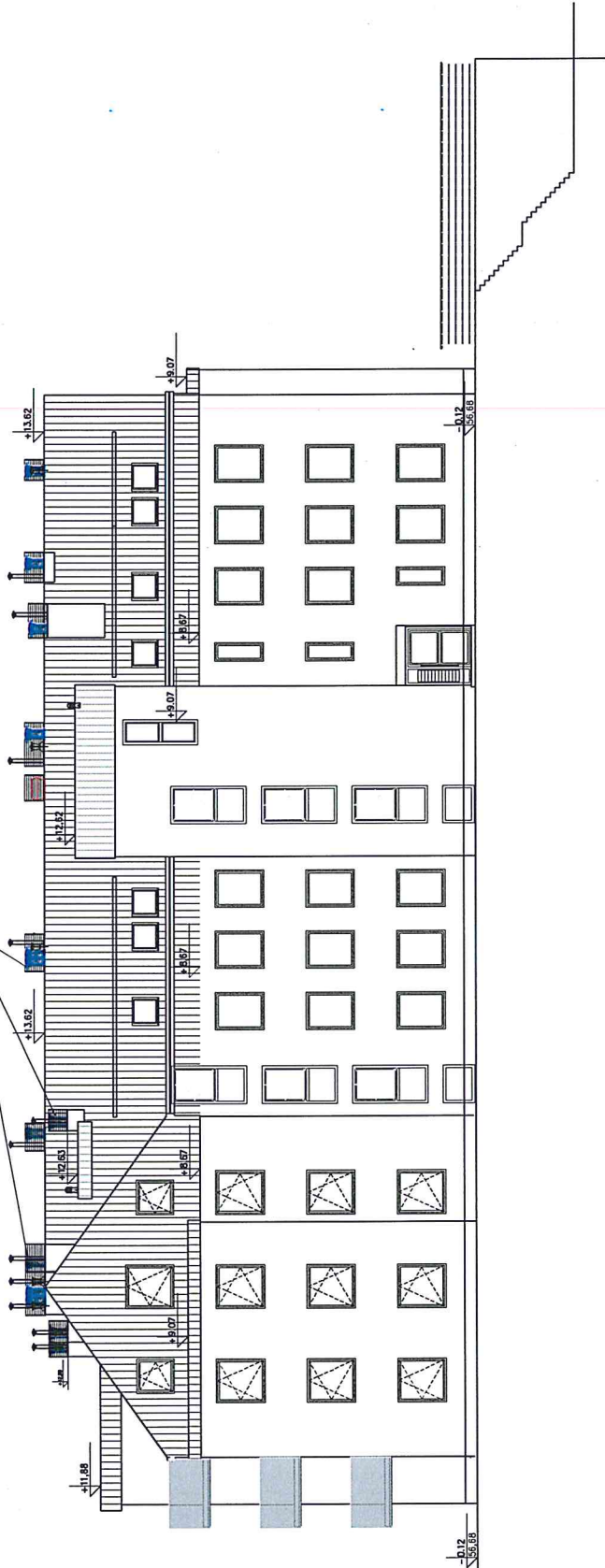

**BUDYNEK MIESZKALNY WIELORODZINNY**  
 w/w z GARAZEM PODZIEMNYM WIELOSTANOWISKOWYM  
 ul. Górska-Osada, ul. A. Mickiewicza i ul. Złota 10  
 j.m.k. ewk. 2281911, dz. nr 73720, obręb 303

 <p>APA - Pracownia Architektoniczno-Techniczna i Inżynierska                  ul. Górska-Osada 10, 01-010 Warszawa                  tel. 22 631 054 213, e-mail: biuro@apaprojekt.pl</p>	projektant <b>PROJEKTI</b>	data oprac.: 26-03-2021	temat: WYKONAWCZY
	etap projektowania: WYKONAWCZY	forma oprac.: AW-13	branża: ARCHITEKTURA